

Ritmisch dictie/lezen voorbereiding

CONSERVATO
CONSERVA RIUM
CONSER TORIUM
CON VATORIUM
SERVATORIUM

HO
GENT
howest

VIERDE NOTEN

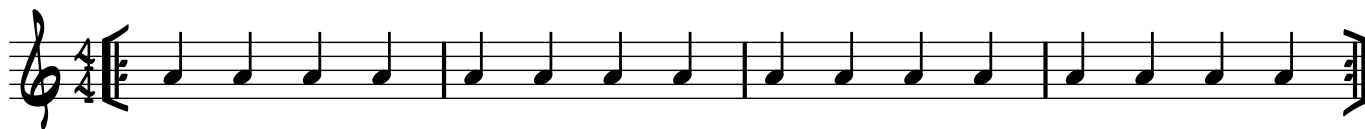

VIERDE NOTEN met rusten

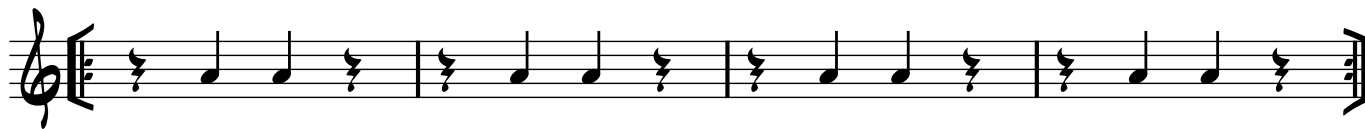
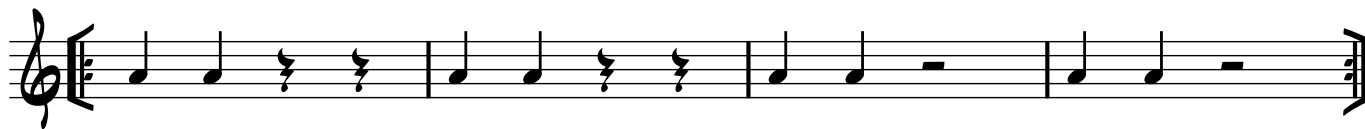
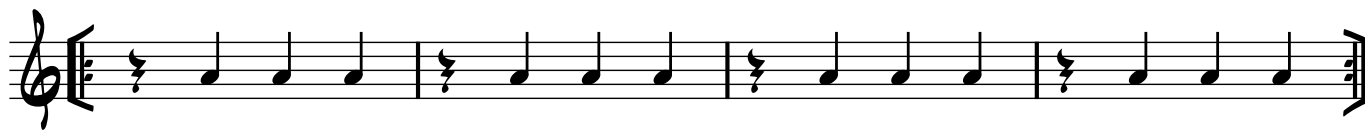

HELE NOTEN

HELE NOTEN rust

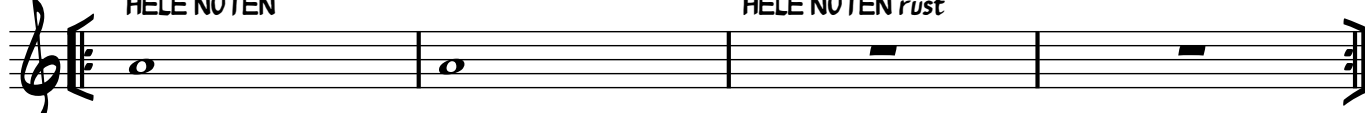

HALVE NOTEN

HALVE NOTEN met rust

HALVE en VIERDE NOTEN MIXED

ACHTSTE NOTEN

ACHTSTE NOTEN met 4de rusten

ACHTSTE NOTEN met HALVE rust of 2 VIERDE rusten

ACHTSTE NOTEN met 4de en 8ste rusten

ACHTSTE NOTEN *combinaties*ACHTSTE NOTEN *combinaties*

COMBINATIES hele, halve, vierde en achtste noten met respectievelijke rusten

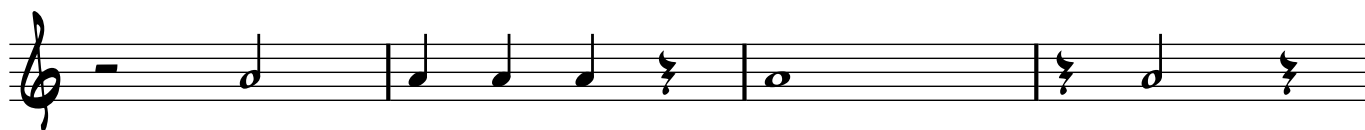

Maak zelf je dictee of leesoefening

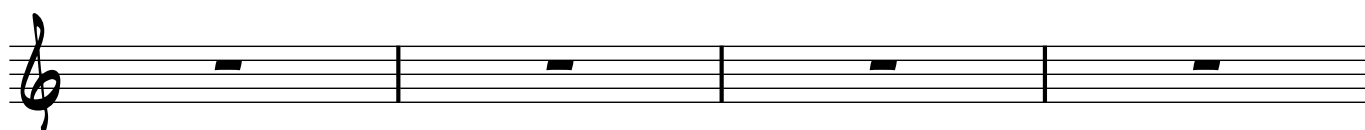
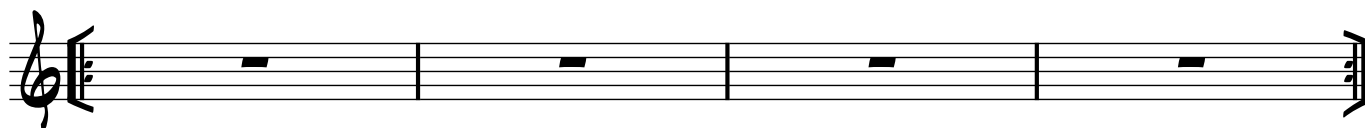

ZESTIENDE NOTEN

ZESTIENDE NOTEN: mogelijke cellen

COMBINATIES hele, halve, vierde, achtste en zestiende noten met respectievelijke rusten

MAAK ZELF JE DICTEE met hele, halve, vierde, achtste en zestiende noten met respectievelijke rusten

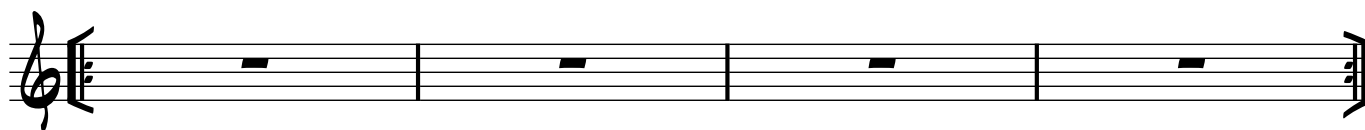

TRIOLEN achtse noten

TRIOLEN: mogelijke cellen

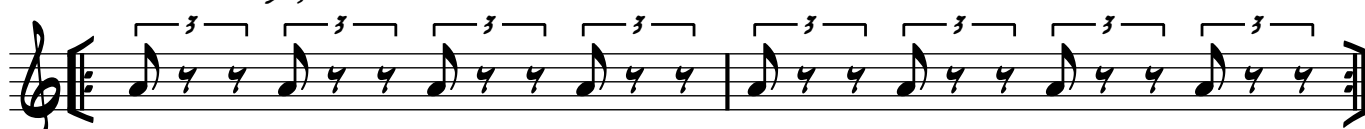

TRIOLEN kwartnoten

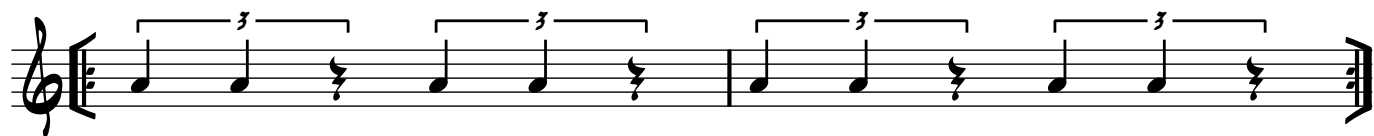
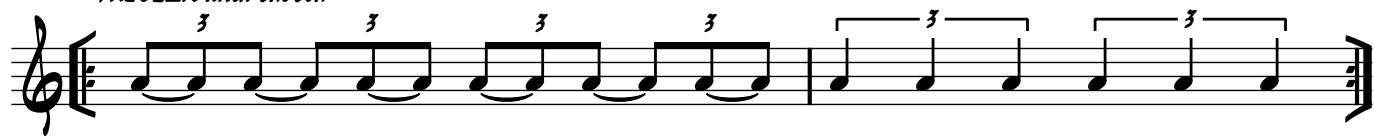

COMBINATIES: achte en vierde noten triolen

COMBINATIES hele, halve, vierde, achtste, zestiende noten en triolen met respectievelijke rusten

GEPUNTEERDE noten. Een punt verlengt de noot met de helft van zijn waarde

Gepunte halve

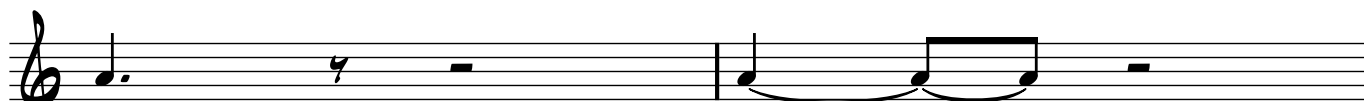

Gepunte vierde
Gepunte achtste

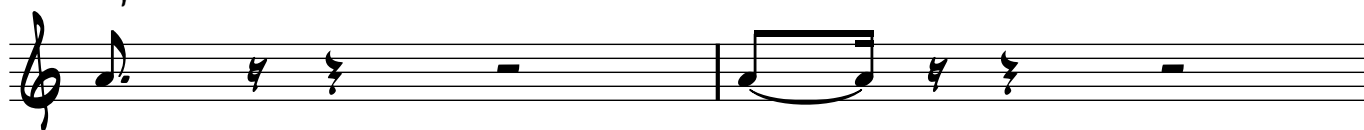

GEPUENTEERDE noten mogelijk cellen en respectievelijke rusten

COMBINATIES hele, halve, vierde, achtste, zestiende note, triolen en gepunteerde noten met respectievelijke rusten

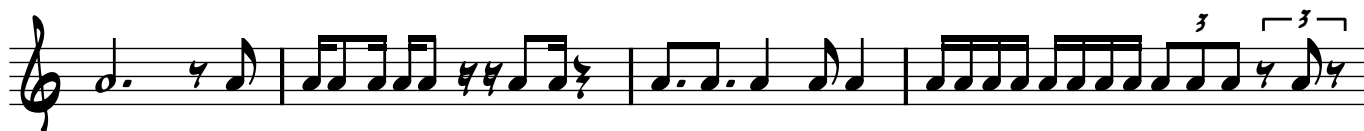

BINDINGEN: halve, vierden, achtsten

BINDINGEN triolen

BINDINGEN: zestienden

COMBINATIES bindingen

Staff 1: Treble clef. Rhythmic pattern of eighth and sixteenth notes.

Staff 2: Treble clef. Starts with two triplet eighth notes, followed by a half note, then eighth and sixteenth notes.

Staff 3: Treble clef. Rhythmic pattern of eighth and sixteenth notes, ending with a triplet of eighth notes.

Staff 4: Treble clef. Features two triplet eighth notes, each spanning two measures.

Staff 5: Treble clef. Time signature 6/8. Consists of eighth notes.

Staff 6: Treble clef. Consists of half notes.

Staff 7: Treble clef. Consists of half notes.

Staff 8: Treble clef. Consists of eighth notes.

Staff 9: Treble clef. Consists of half notes.

Staff 10: Treble clef. Consists of eighth notes, with repeat signs at the beginning and end of the staff.

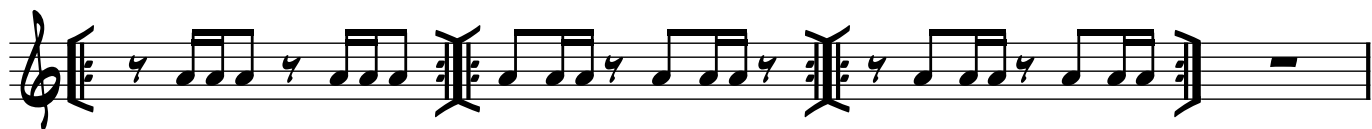
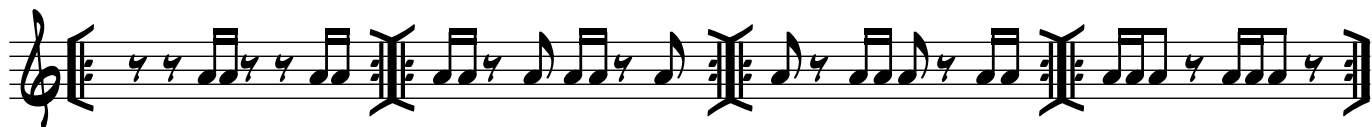

COMBINATIES 6/8: gepunte halven, gepunte vierden, vierden, achtsten met respectievelijke rusten en zestienden.

